104年度 英語自學說明會

線上英語自學中心&
104-1英語自學活動

第三場 2015/10/7(三)

12:20-13:30

104年度英語自學說明會

- 10/2(五) 英語檢定介紹: 托福、雅思、多益
- 10/5(一) 校內英語學習資源 (LiveABC、F2F寫作中心、英語工作坊、圖書館資料庫、電子書)
- 10/7(三) 線上英語自學中心&
  104-1 英語自學活動-HUNGRY ENGLISH
- 時間: 12:20-13:30
- 地點: 濟時樓 SF338

線上英語自學中心&英語自學活動

12:20-12:30	• 報到、開場
12:30-12:40	• 線上英語自學中心簡介
12:40-12:55	• 自學網與行動學習
12:55-13:00	• 自學中心FB粉絲專頁、大陸網站
13:00-13:15	• 與SLC小老師線上練習-- (Skype會話) & (Joinnet寫作)
13:15-13:25	• 104-1 英語自學活動 & 相關操作
13:25-13:30	• Q&A

線上英語自學中心

劉紀雯 老師

Introduction to Self Learning Center

*"**AUTONOMY IN LEARNING** (學習自主) IS CONSIDERED TO BE **A VALUABLE ASSET** FOR ACHIEVEMENT (成就的資產) AND **AN OUTCOME OF HIGHER EDUCATION"***

(FAZEY AND FAZEY, 2001),

How to Achieve it?

MOTIVATION, INTEREST AND PURPOSE (學習動機、興趣 &目的)

Learning with

Methods (學習方法)

Resources (學習資源)

學習成果

卓越英文自學中心
Online English Self-Learning Center

How to Achieve it?

AUTONOMOUS LEARNING (自主學習) **With**

Multiple Resources (多重資源)

ONLINE Tutors (線上輔導)

&

Self-Learning Activities (自學活動）

卓越英文自學中心
Online English Self-Learning Center

自學中心與自學網

Fu Jen SLC
Online English Self-Learning Center
卓越線上英語自學中心
[Site Map]
FUN
INTERACTIVE
SELF-CHALLENGING
| 靜態版本 |
自修教材
What's New
訪客 Visitor
輔大師生申請登錄 Join Us
自學網登錄 SLW Login
帳號 kate
密碼 ••••••••
學生登入
教師登入
Fju Ceweb
facebook
Create Your Badge
自學網
線上英文自學中心
Online English Self-Learning Center
請 進
[網站說明 About Us]
本英語自學中心涵括聽說讀寫等英語自修教材,
取讀一般教材,不需申請帳號,按「訪客」即可.
輔大師生會員可申請登錄,進入自學網取得影音互動教材和小老師學習作文與會話。
請跟我來
學生自修
教師鼓勵
技術指導
特色:主題、語測
自學活動
102年123英語自學: 說明會 NEW
行動學習 Mobile Learning NEW
BULATS考試報名 NEW
LiveABC英檢資源網
自學中心新服務
學習地圖
EASA
自學活動blog

SLC: English Learning Resources for College Students

- **Visit SLC**

- Site Map
- Four Skills
- Units
- **Self-Challenge & Themes**

網站結構介紹

1. **聽說讀寫**：多達30種免費的**自修教材**
2. **自修單元**：文法書、常用俚語
3. **自我挑戰**

英語自學中心資源：自學網

Zoe助理

自學網學習資源

What's new
訪客
Visitor
輔大師生申請登錄
自學網登錄SLW LOGIN
帳號
密碼
學生登入
教師登入
Fju Ceweb
facebook
小窗口播放
請進
[自學中心網站說明]
About Us
本英語自學中心涵括聽說讀寫等英語自修教材, 取讀一般教材,不需申請帳號 點選>>「訪客Visitor」
輔大師生會員可申請登錄,進入自學網取得影音互動教材和小老師學習作文與會話。
NEW Facebook粉絲專頁
104-1 英語自學競賽 Hungry English
自學地圖 Self Learning Map
自學導航員 Self Learning Guide
E-book
請跟我來
活動學生作品
特色:主題 語測
行動學習

SLW：Tutors and Interactive Learning Materials

自學網 (不須登入)

需申請帳號使用

- 自修室
- 會話室
- 寫作室

- **Self-Learning Web**

- Self-Learning **Courses**
- **Conversation** Tutors
- **Writing** Tutors

自學網架構

http://ce.etweb.fju.edu.tw/slw/default.asp

自修室

提供自修課程，104年上學期共開設14門自修課程。（e.g. 新聞閱讀與英文聽力）

日用會話室

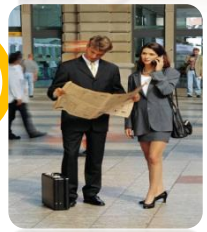

採預約制，學生於自學網預約後，登入線上Skype練習會話。

寫作室

學生上傳作文，線上小老師批改。

教師服務區

提供校內老師學生於自學網內的學習點數記錄和學習檔案。

線上英語自學網介紹

自學網互動

聽說讀寫實用自修課程

自修室

提供學生寫作輔導

寫作室

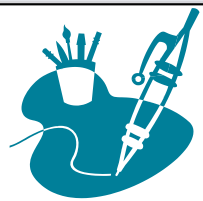

供學生會話練習

日用會話室

1. 註冊

HOME
申請帳號
學員專區
最新公告
自修室
寫作室
日用會話室
教師服務區
教師特區
聯絡管理員
自學問卷
WELCOME
※英語進修不分寒暑,卓越線上自學中心隨時為您而開。
歡迎來「英語自學網」作線上會話、作文練習與參加自修課程！
參加前請見以下說明；
「自修網」使用說明。
會話練習說明
作文練習說明
更多關於自學網相關活動請持續留意最新公告!!
2009 Fall 英語自學說明會登場！(請見海報)
相關網站：線上英語自學中心 -- (自學網的家！包含許多生動有趣
修課教材); 其他英語學習管道：中高級英語數位課程- (遠距學分課
自學網「教師服務區」功能：提供任課教師一個可以了解、監督自
教師使用方法：

自修室

1. 多樣性課程 （共14門可以選擇）
2. 自學的方式進行，可以以此得到自選點數！

1. 登陸SLW

2. 選擇自修室

3. 選擇想要修的課程

4. 點選確認！

6	104-1 BULATS (Business Language Testing Service)	線上英語自學中心	1	☐	
7	104-1 全民英檢&托福iBT口語練習	線上英語自學中心	0	☐	
8	104-1 News Reading and Listening 新聞閱讀與聽力(旗艦課)	線上英語自學中心	20	☐	
9	104-1 Listening and Reading Practice for Proficiency Test (TOEIC)	線上英語自學中心	20	☐	
10	104-1 English for Fun 3	線上英語自學中心	23	☐	
11	104-1 English for Fun 2	線上英語自學中心	22	☐	
12	104-1 English for Fun	線上英語自學中心		☐	
13	104-1 陽光燦爛的詩與歌	線上英語自學中心	17	☐	
14	104-1 [高級] Cities, Cultures and Peoples	線上英語自學中心	30	☐	
15	104-1 American Cultures 123	線上英語自學中心	11	☐	

自修室 100上 BULATS (Business Language Testing Service)

自學中心小老師 教師 / 線上英語自學中心

學員 自學中心 登出

- 課程首頁
- 課程單元1
- 課程單元2
- 課程單元3
- 課程單元4
- 線上討論
- 互動學習
- 留言板
- 筆記區
- 成績區
- 小組區

課程名稱	100上 BULATS (Business Language Testing Service)	
課程單元	Overview	1 週

[+]

This uni...

單元內容 單元討論 | 單元作業 | 單元評量

日期／主題	指定教材
Get Ready!	BULATS 學習歷程 Learning Tour

寫作室

線上小老師

- 在這裡你可以請老師教你**改進作文（以一段為重點）**，也可以**討論作文主題**。
- 時間：你隨時可以上傳文章，或提出你要寫的主題問題。老師會儘可能在三天之內回答你的問題．

序號	寫作室	教師姓名	狀態	進入寫作室
1	2015 Summer & Fall 托福寫作	李炳承	開放中	進入課程
2	2015F 專業與基礎英語寫作	Emile	開放中	進入課程

如何繳交作文？

作文修改區	*（問問題請到「討論區」，此處讓同學繳交作文；繳交後請務必看小老師給的建議，提出問題或進行修改，否則不予記點。小老師有疑問，可以email 連絡，或約在web office會談。）*

我的文章 上傳文章

序號	姓名	Email	文章名稱	已交	寫作文

觀摩文章

序號	姓名	Email	文章名稱	已交	觀摩
1	陳亭樺	sara-1120@hotmail.com	Recycling	✓	觀摩
2	陳亭樺	sara-1120@hotmail.com	Friends	✓	觀摩
3	陳孟吟	evita76123@hotmail.com	Journal	✓	不開放
4	崔育臺	h576368@hotmail.com	Are Online-Games the Boss in Games Market?	✓	不開放

會話室

- 1. 申請帳號登入
- 2. 點選日用會話室
- 3. 點選本月開設課程
- 4. 點選左上方-課程會話1
- 5.選擇適合自己上課時間
-

會話室

卓越 英語自學網 Online English Self-Learning Center
會話室 2015A OCTOBER_Sandy聊天/BULATS語測室(THUR.Skype)
黃淑涵 教師 / 線上英語自學中心
課程會話1
聊天室
留言板
預約時表
教師信箱
聯絡管理員
學員 陳思靜 (NINA)
登出
語音聊天預約
Note：請詳讀預約規則，再進行預約。
1、請務必預約，不要打擾已經預約，而且在練習的學生。
2、預約後不能練習者請在一天前取消預約；五次預約後缺席者或遲時取消預約者將被自學網除名，不得再預約。
Skype
請填寫 Skype Account
暱稱
請填寫語音聊天顯示名稱
所屬班級
送出
取消
Self-Learning Web , Fu Jen University

會話與寫作室說明

1. 寫作練習 (輔導改作文，不是幫忙改作文)
2. 日用會話
3. 全民英檢中高級(GEPT)、托福口語寫作(TOEFL)、雅思(IELTS)寫作練習指導
4. 本學期共12門課程可供選擇

注意

- 1.一個月最多預約四堂課
- 2.預約最晚前一天預約
- 3.課程的skype帳號也請記得加喔

選擇學習模式（遠距課程AIEDL/自學模式）

↓

選擇英文課程的難度（初級/中級/高級）

↓

已經根據選擇篩選出課程，選擇自己喜歡的課程！

自學中心
行動學習與E-BOOK

English Learning on the Go
行動學習 ·學習行動在輔仁

New! Mobile Learning

- 校園導覽與會話
- 這學期新活動:

- 趣味與實用英語
  English for Fun and Practical Use

E-book

- http://ce.etweb.fju.edu.tw/ceweb/e-book/
- 觀光餐飲英語
- 商務英語
- 時尚英語
- 生活英語
- 新聞英語
- 英語歌曲
- 主題式英語
- 中英翻譯基礎
- 旅遊英語單字
- 文法與寫作

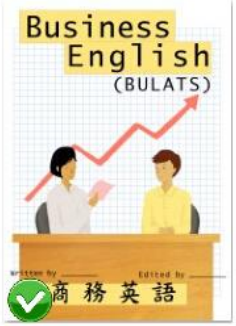

E-book內容

- 單字以及文章學習

CV, curriculum vitae (UK) / resume (US)	履歷表
covering letter (UK) / cover letter (US)	履歷表
application form / letter of application	申請表 / 申請書
recruit / recruitment	（人員）招募
situation / post / position	工作職位
employee / employer	雇主 / 員工
interviewer / interviewee	面試官 / 面試者
applicant / graduate/ job seeker	工作申請者
candidate / shortlist	職位候選人
referee (UK) / reference (US)	推薦人 / 介紹人
qualifications	資格
personal achievements	個人成就
interpersonal skills	人際溝通能力
work experience	工作經驗
academic background	學歷背景

- 練

How to Answer the Phone Properly
Phone Answering Tips to Win Business
By Susan Ward, About.com Guide

Phone answering skills are critical for businesses. The phone is still most business's primary point of contact with customers. And the way you answer your company's phone will form your customer's first impression of your business. Here's how to answer the phone properly and win business:
1) Answer all incoming phone calls before the third ring.

2) When you answer the phone, be warm and enthusiastic. Your voice on the phone is sometimes the only impression of your company a caller will get.

英語自學中心
FACEBOOK粉絲專頁!

SMART 輔大英語自學俱樂部

Search　I'm Feeling Lucky

FACEBOOK 內容

- 餐飲， 新聞， 旅游， 商務， 翻译， 语法（E-book）
- 英語自學中心最新資訊
- 英語自學活動
- ….
- 每日都會更新哦！每日也內容不同！

SMART 輔大英語自學俱樂部
Published by Fju Ceweb [?] · 7 August at 06:00 · Edited [?] ·

【餐飲英語】

常吃的中式料理，你用英文說得出幾個呢？

想知道更多餐飲英語嗎?... See More

SMART 輔大英語自學俱樂部
Published by Fju Ceweb [?] · 31 July at 11:28 ·

【看新聞學英文】

天氣越來越熱了，大家知道除了普遍的形容詞還有哪些說法可以拿來形容「天氣熱」嗎？

1. I'm melting! 熱得快化掉了！
2.The heat is blistering. 熱得難受。
3.I can't stand such sultry weather any more! 我再也不能忍受這種濕熱的天氣了！
4.It's raining fire.
5.It's like a hundred degrees there.那裡像有100°C

火更多關於天氣熱的英文，請見下方網址點選主題英語30頁!
http://ce.etweb.fju.edu.tw/e-book/
把新學到的說法跟小編說說吧～～

【旅遊英語 - 住宿】

計畫出遊的時候總是很煩惱要住哪? hotel, hostel分不清楚?
我們常聽到的hotel是飯店、旅館的總稱，中高價位不等，但千萬別跟hostel搞混了!

hostel是比hotel便宜的旅店，設備較簡單，而專門提供給各地學生住的青年旅社就是youth hostel囉，需要與他人共用房間(混合房或女生宿舍)、睡上下舖，以及共用衛浴，通常會有lounge讓各地旅客互相聊天、認識，如果想感受人情味或體驗文化交流，選hostel就對啦!
那有沒有人知道B&B又是什麼呢?
知道的人快留言告訴小編吧~~~

更多旅遊相關單字 請看輔大英語自學中心的免費ebook:
http://ce.etweb.fju.edu.tw/.../ima.../travel_and_tourism0222.pdf
有其他問題也歡迎留言發問 😃

實用大陸學習網站

大陸學習網站--滬江英語

- 滬江英語是全方位資源的英語資源網站。我觉得沪江的资料更新比较快一点，貌似沪江有很多小编。而且內容也很豐富，聽說讀寫，雅思，托福...国内外新闻的更新速度很快啊，而且美剧什么的娱乐新闻更新也很快，都是双语的，翻译也还可以
- 更新快
- 資源多
- 分類多
- http://www.hjenglish.com/

普特英語聽力

- 這個網站是主要以聽力為主。裡面的聽力資源非常多，而且都是線上免費的！有雅思，託福，BEC考試聽力。也有其他的，比如BBC廣播，或者是一些美劇的音檔等等…應該算是聽力為主的學習網站中最為知名的一個了。
- 英語聽力資源網
- 內容豐富，領域廣
- 專業性聽力多
- http://www.putclub.com/

Coursera

- 這個網站非常推薦。裡面有非常多國外知名大學的課程，而且科目也很多。之前看過，很多課程都很有趣，而且都是全英文的。然後有文字版的字母可以看。視頻應該可以在台灣播放，我之前有試過。
- MOOC 學習
- 課程多且有趣
- 著名大學課程
- 持續更新
- http://c.open.163.com/coursera/home.htm?refererred=http%3A%2F%2Fopen.163.com%2F

自修方式建議

1).有方法、有目的、主動學習，持之以恆

－－設定好目標（改善某方面技巧、以主題進行兼顧聽說讀寫，或針對考試和找小老師輔導），自修時間，不要忘了作筆記

Site Map

2).**互動學習，記點數！**－－進入自學網進行自修，交作業或找小老師討論，可以記點數；小老師的會話、作文指導可以讓你在課上表現更好。

Let’s go meet the tutors!!!

WRITING TUTOR & CONVERSATION TUTOR

現場連線:線上會話小老師(SKYPE)

Sandy老師示範

現場連線:線上寫作小老師(JOINNET互動)

Vincent小老師示範

如何使用JOINNET

TMI Joy

搜尋 輔仁大學Weboffice

- 連結網址:http://140.136.242.131/weboffice/zhtw.php

輔仁大學 Fu-Jen Catholic University

WebOffice 使用方法

1. 安裝程式

您必須安裝 JoinNet 程式在電腦裡才能使用 WebOffice 服務。程式安裝完畢之後，您可以使用測試精靈來確定您的系統是否與 WebOffice 相容。

下載免費 JoinNet 程式　　執行測試精靈

(非必要) 您亦可以安裝 HomeMeeting Messenger 程式，讓您從工作列匣的圖示，快捷使用 Web Office 功能。

2. 選擇執行指令

- (●) 參加會議 -或- 拜訪留言
- ( ) 查詢錄影 -或- 更改辦公室設定
- ( ) 發送會議請柬

3. 進入辦公室

在右邊目錄，按一下要進入的辦公室。

喜好設定

會議請柬格式：	電子郵件
語言顯示：	繁體中文
網頁更新：	每 1 分鐘更新一次
排列形式：	用兩行顯示
排列方向：	由上到下

辦公室目錄 (13:26:57 更新)

圖示解釋...

輔仁-線上服務

- 教育諮詢01
- 教育諮詢02
- 教育諮詢03
- 電腦維修01
- 電腦維修02

偏鄉遠距課輔(一)

- 瑪家01
- 瑪家02
- 瑪家03
- 瑪家04
- 瑪家05
- 瑪家06
- 瑪家07
- 瑪家08
- 瑪家09
- 瑪家10
- 瑪家11
- 瑪家12
- 瑪家13
- 瑪家14
- 瑪家15
- 瑪家16
- 瑪家17
- 瑪家18

偏鄉遠距課輔(二)

- 善牧01
- 善牧02
- 善牧03
- 善牧04
- 善牧05
- 善牧12
- 善牧13
- 善牧14
- 善牧15
- 善牧16

下載JoinNet (從Weboffice 頁面下載)

- 網頁的左下方有JoinNet的**下載**

點此下載

- 下載並安裝 JoinNet 之後，請直接在Weboffice頁面，點選指定討論室。

看到「有人」的符號, 就可. . .

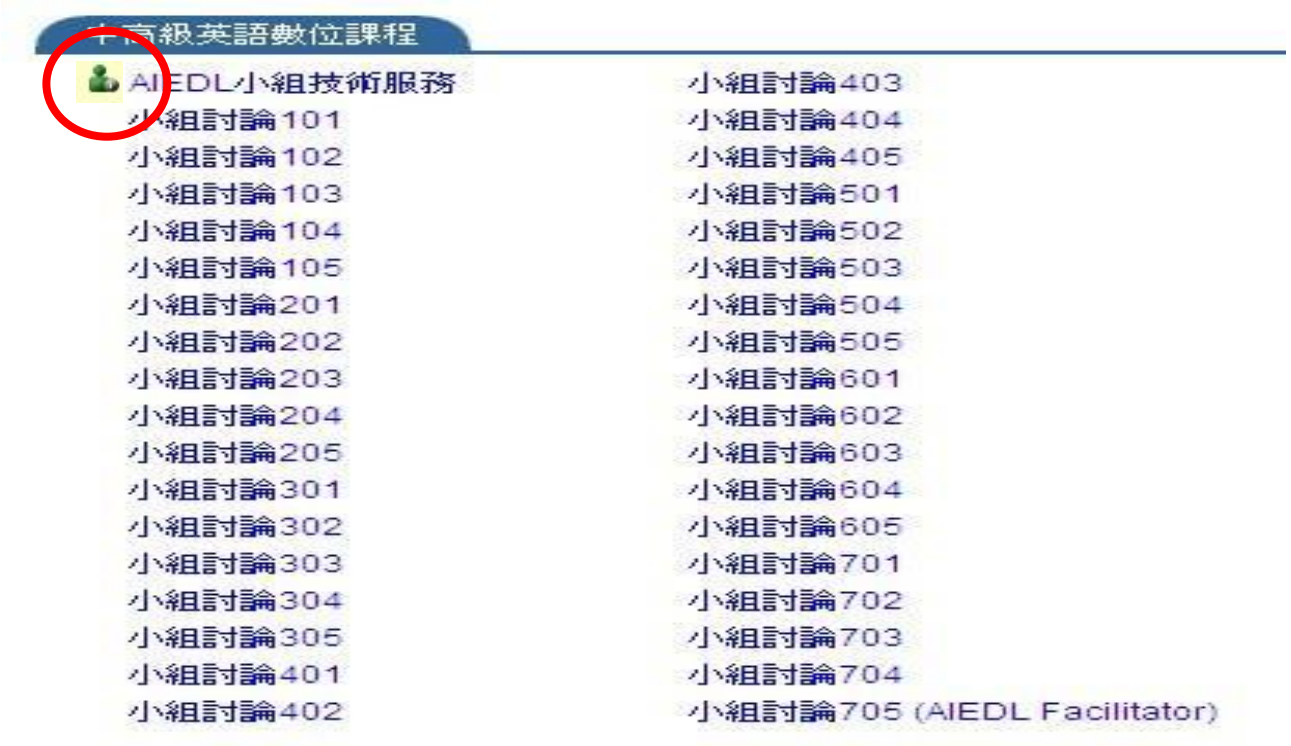

進入WebOffice

JoinNet's WebOffice
有什麼功能？

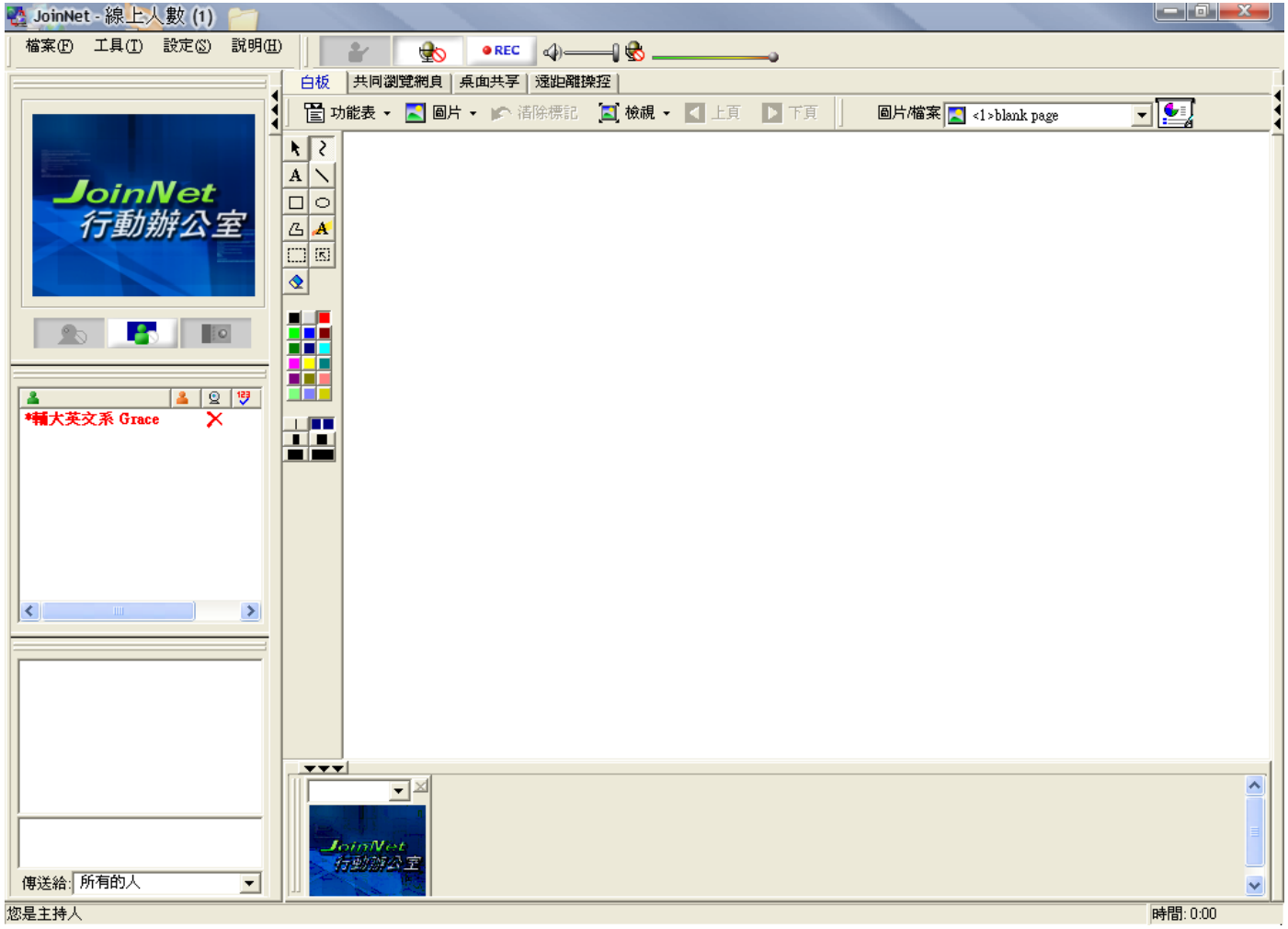

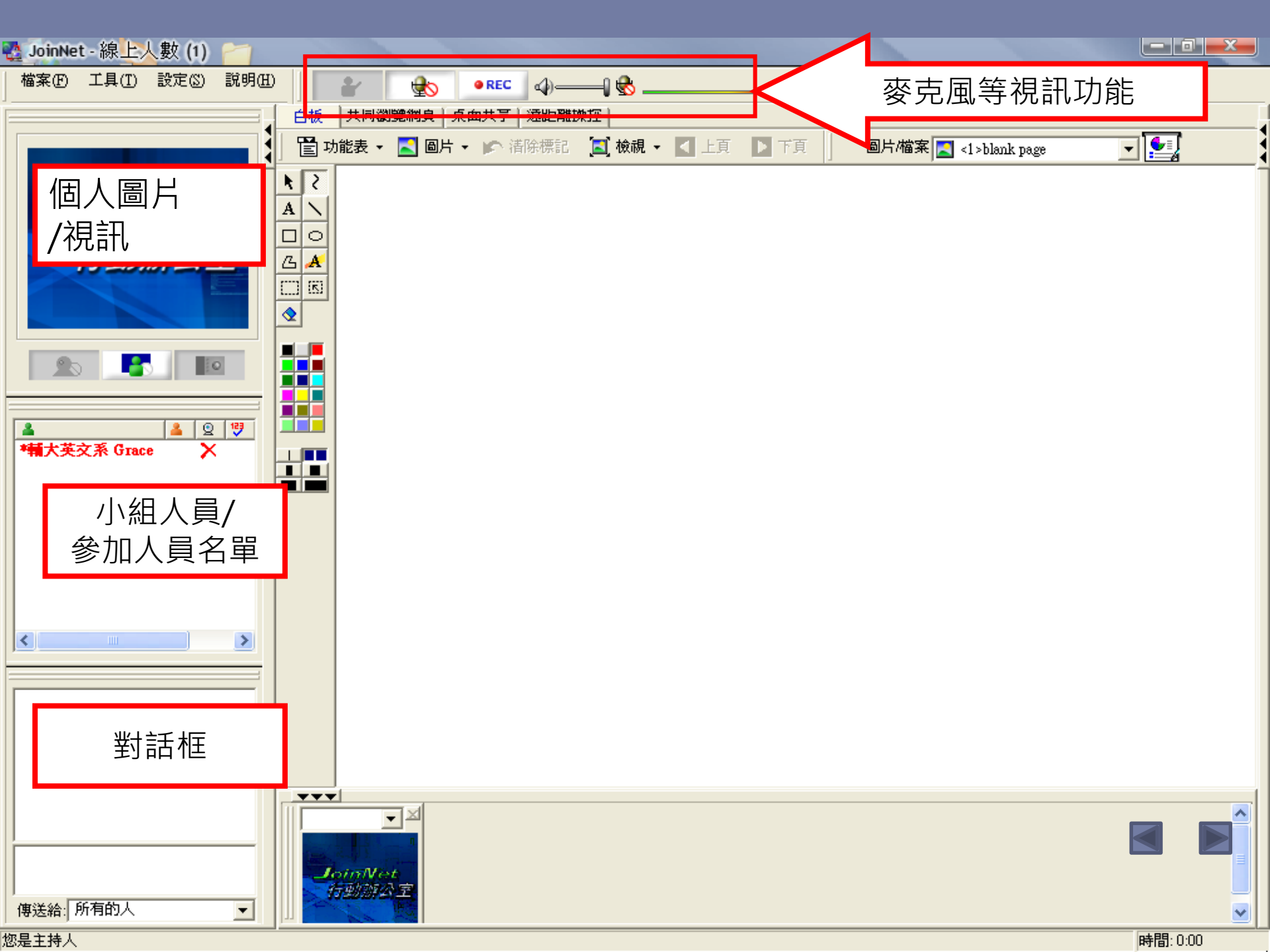
JoinNet - 線上人數 (1)
檔案(F) 工具(T) 設定(S) 說明(H)
REC
麥克風等視訊功能
白板
功能表
圖片
清除標記
檢視
上頁
下頁
圖片/檔案
<1>blank page
個人圖片
/視訊
*輔大英文系 Grace
小組人員/
參加人員名單
對話框
傳送給:
所有的人
JoinNet
行動辦公室
您是主持人
時間: 0:00

如何發言？ 麥克風等視訊功能

未說話/沒有發言權 –1. 申請發言，2. 打開麥克風

- JoinNet上方的一排視訊功能

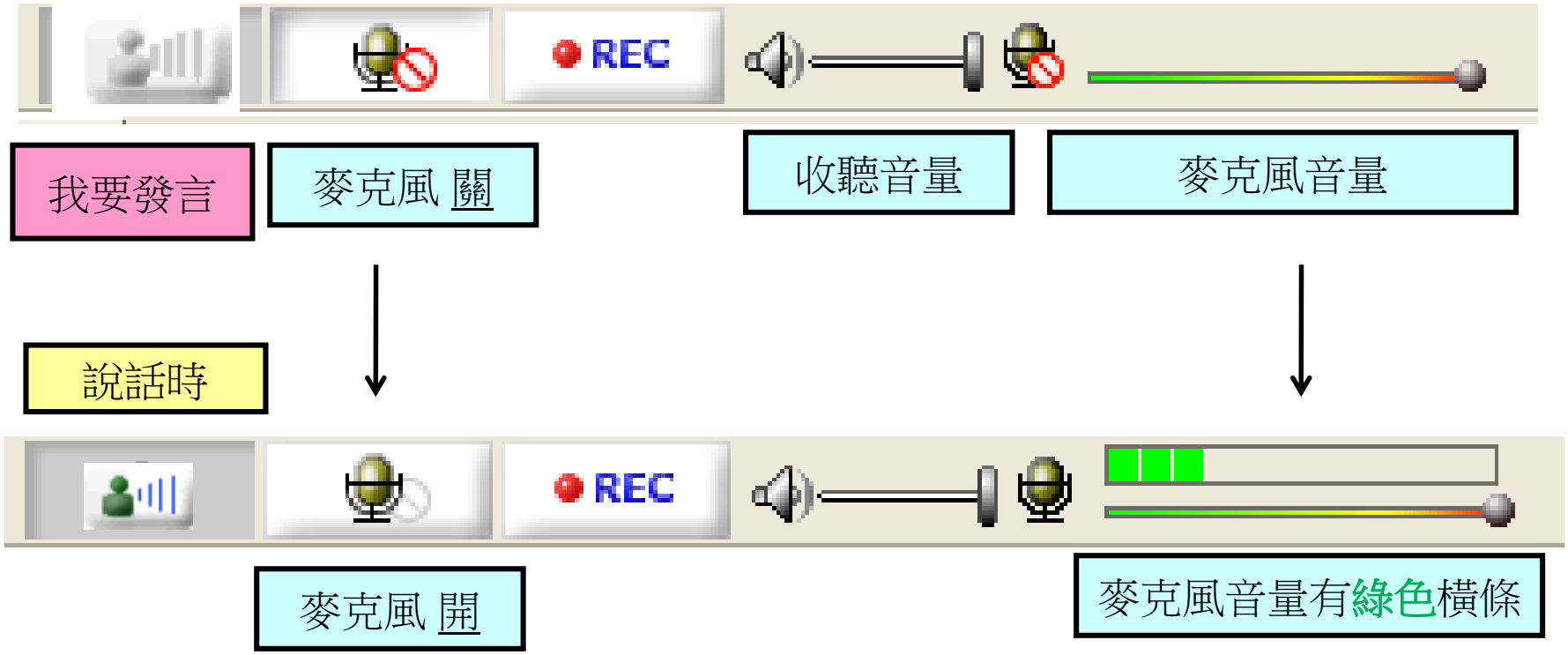

發言權

三種身分：

- **主持人** -- 名字前有星號(*) 並顯示紅色。
- **觀眾** -- 名字顯示黑色。
- **發言者** – 有麥克風符號

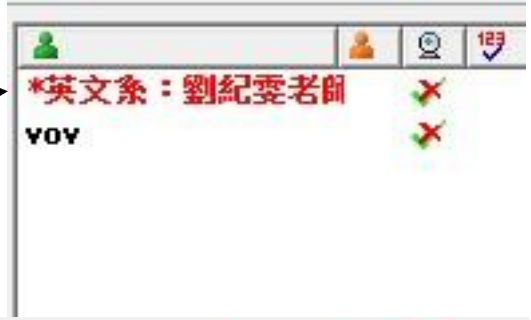

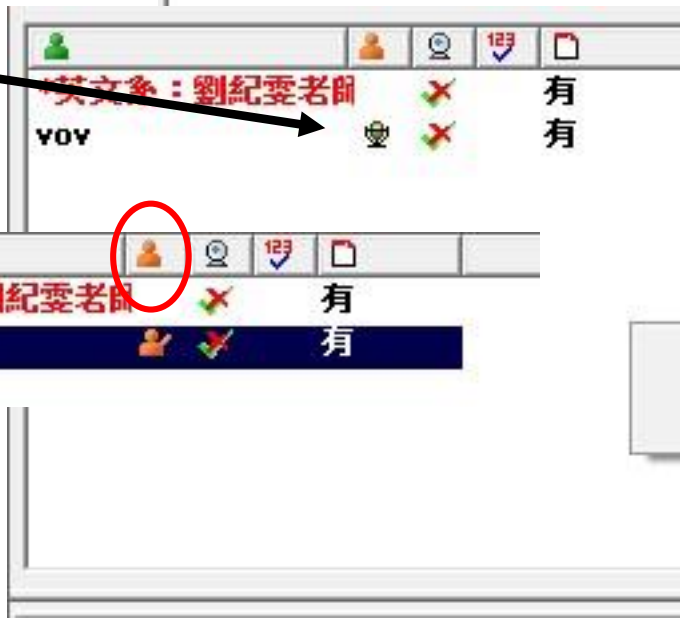

發言狀態–

- 舉手發言
- 發言者有音訊傳出

其它注意事項

- 配備: 耳機和麥克風是必備的。請事先準備好，*強烈建議是耳罩式的*。
- 電腦連線狀態：讓電腦處於良好的頻寬連線狀態。不要在用JoinNet的同時下載其他檔案，會讓電腦連線變慢，以至於一些操作無法同步(如共同瀏覽網頁)。

104-1 HUNGRY ENGLISH

NINA

餓了嗎?來吃英文吧!

- 活動時間: 104/10/2-104/11/30
- 活動目的: 鼓勵同學參與多元化的英語自學活動，培養規律的自學方法、增進英語能力，並展現學習成果。

- 參加辦法: 於活動時間線上報名即可參加
- 活動網站: 線上英語自學中心→

104-1 Hungry English

活動說明及報名方式

- 搜尋 英語自學中心網站連結至活動
  利用簡章資訊或搜尋104-1 Hungry English

詳細活動內容請見:活動說明

線上報名請進入活動網頁後點選 “檔案與連結”

內有電子版簡章及各項報名表!
填寫線上報名表即算報名完成!

1. 語測奪冠自學組

- 活動對象: 準備TOEIC語測考試的同學。

- 簡單四步驟:

1.報名線上模擬考進入LIVE ABC多益模考評台

2.試後參加題解講座。

3.在104/10/2-11/30期間報考TOEIC正式考試

4.試後掃描成績並回傳至ceweb.admin@gmail.com 做成績登入。

- 在104/10-11月期間報考TOEIC正式考試。

做成績登入。(成績回傳請在11/30以前完成)

語測奪冠時程

LiveABC多益線上模擬考	解題講座時間	地點
• 第一場 • 104/10/15-104/10/25 • 第二場 • 104/11/13-104/11/22	• 第一場104/10/28(三) 13:40-15:10 • 第二場104/11/25(三) 13:40-15:10	• SF130

2. 雙管齊下自學組

- **英語自學點數競賽**
- **活動時間104/10/2-104/11/30**； 活動報名請填寫線上報名表
- 【自主學習不限時空】利用校內提供之英語自學資源(含線上英語自學中心資源、F2F 寫作室、圖書館英語工作坊等)持續學習，在臉書或英語自學網製作**自學筆記**(請勿純粹複製貼上教材來源或是抄襲)，累積點數。(筆記繳交方式請見網站)
- ※各種累積自學點數管道和點數計算方式，請見活動網站。

點數計算方式

- 請見活動網頁” 活動說明 “

- 參加步驟

填寫線上報名表>>下載表單1.2.3.>>參考點數表記錄自學狀況>>截止日前回傳點數記錄表!

表單(請務必下載):

1.制式自學點數記錄表(活動截止前回傳)

2.點數累積對照參考表

3.心得類筆記累積點數上傳自學網方法

- 如有問題,請來信至
- ceweb.admin@gmail.com 或 ceweb.point@gmail.com

3. 在地化與國際移動力

- **活動時間: 104/10/2-104/11/30(繳件期限)**

MY CC (Cross-Cultural Experience & Expression) 跨文化經驗談

活動目的: 以英文拍攝影片介紹與跨文化交流相關之學習心得（旅遊、遊學、交換學生、與外國友人交流、文化差益比較、跨文化行銷等）。

MY MRT 2015

活動目的: 以英文介紹台北捷運沿線景點及文化特色

- **A)與B)活動方式:** 皆需填寫線上報名表，兩項活動均為小組以**三人**為限， 需繳交作品照片、2~5分鐘英文影片、100~200字英文影片介紹。在截止以前完成繳件(可寄連結至ceweb.admin@gmail.com, 或是將作品檔案或光碟繳件請至外語學院LC206，記得註明組別)。

作品範例、檔案格式、拍片內容說明與相關注意事項，請見網站說明。

線上英語自學中心、
英語自學活動 聯絡人

陳思靜Nina Chen
外語學院LC206
02 2905-2164
ceweb.admin@gmail.com

學習有方

Learning Regularly and Efficiently!

有任何建議與問題，
歡迎跟我們連絡:

Kate Liu
Nina Chen
Tel: 02 2905-2164
E-mail: ceweb.admin@gmail.com